



# FACHRICHTUNG GESUNDHEIT UND PFLEGE

Erziehungswissenschaftliche Fakultät

# FACHRICHTUNG GESUNDHEIT UND PFLEGE

## FAKULTÄTEN UND AKTEURE

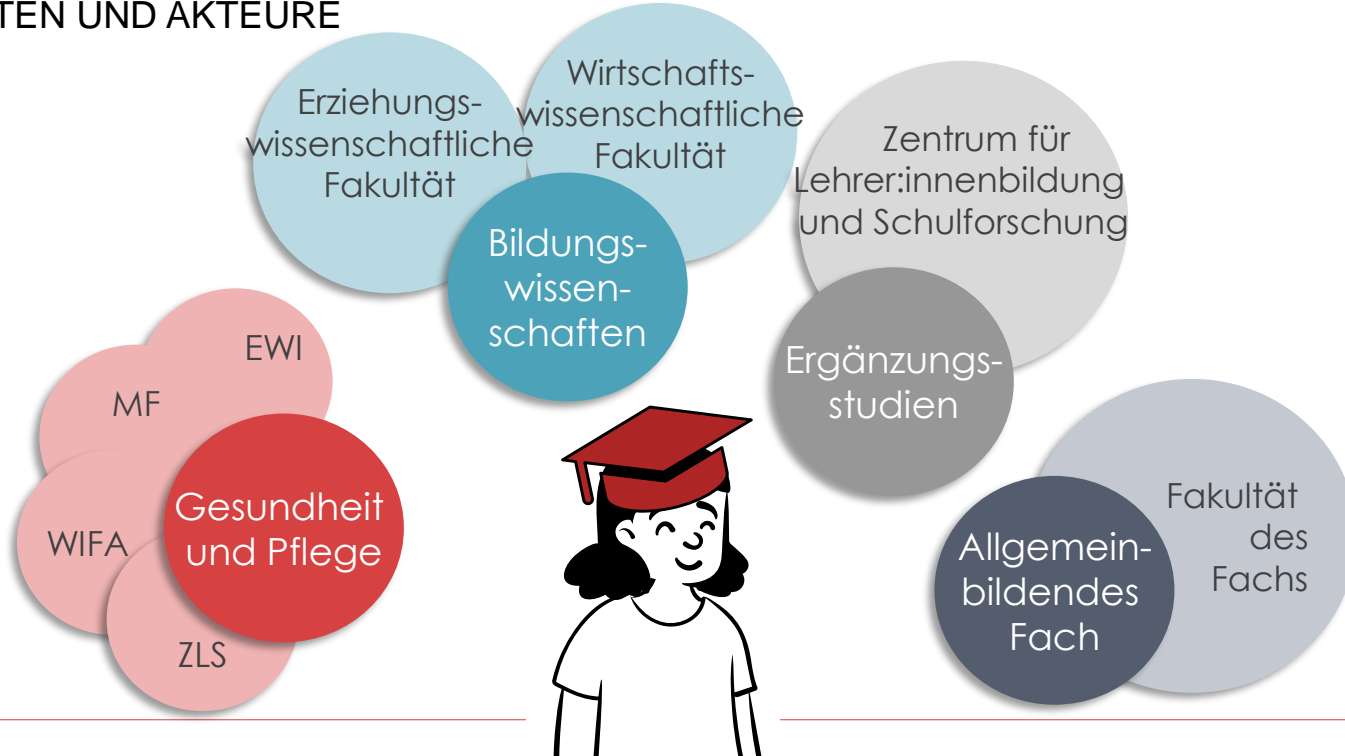

# FACHRICHTUNG GESUNDHEIT UND PFLEGE

## ZIELE

- **G**ezielte Vermittlung von Fachwissen
- **U**mfassende Kompetenzorientierung
- **P** Praxisnahe Entwicklung pädagogischer Fähigkeiten

## STUDIENINHALTE

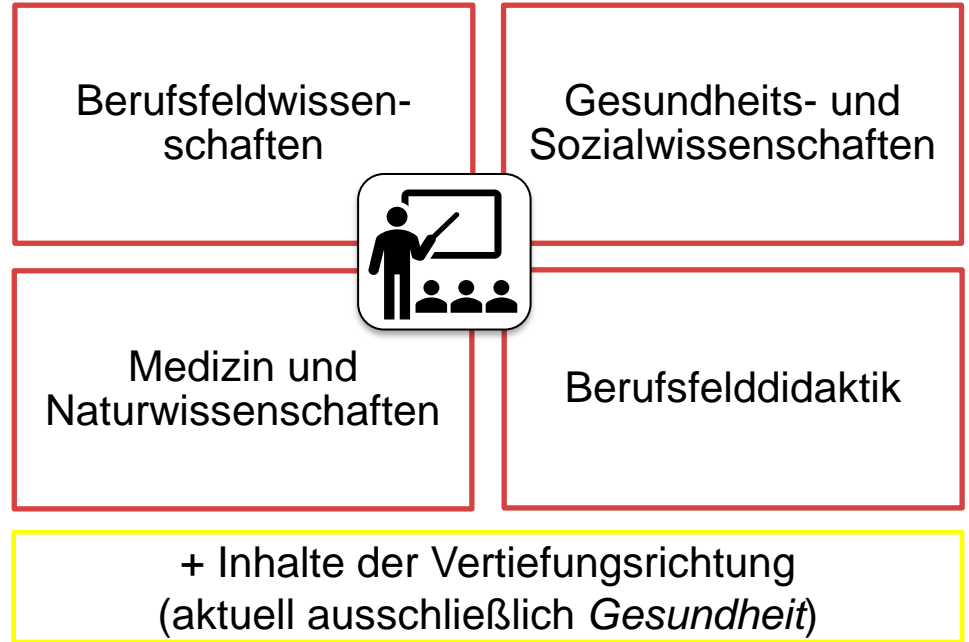

# FACHRICHTUNG GESUNDHEIT UND PFLEGE

## VERTIEFUNGSRICHTUNGEN

- In der beruflichen Fachrichtung Gesundheit und Pflege gibt es grundsätzlich die Vertiefungsrichtungen *Gesundheit, Pflege* und *Therapie*.
- An der Uni Leipzig wird zunächst die Vertiefungsrichtung *Gesundheit* angeboten.

Fachrichtung Gesundheit und Pflege	Algemeinbildungsfach	Bildungswissenschaften	Ergebnisnoten	Vertiefungsrichtung Gesundheit
<b>Lehramt an berufsbildenden Schulen – Fachrichtung Gesundheit und Pflege (ab dem Wintersemester 2023/24)</b>				
Semester	je 10 LP		je 10 LP	je 10 LP
1. FS (Winter)	07-GUP-0001 Berufskennzeichnung – Struktur und Akzsure	09-GUP-0002 Anatomie I	Fachmodul 1	07-401-0401 Einführung in die Berufs- und Wirtschaftspädagogik sowie die berufliche Didaktik
2. FS (Sommer)	09-GUP-0004 Biochemie	09-GUP-0003 Anatomie II	Fachmodul 2	09-GUP-0005 Psychosomatische Medizin im Spannungsfeld zwischen Gesundheit und Krankheit I
3. FS (Winter)	09-GUP-0006 Psychosomatische Medizin im Spannungsfeld zwischen Gesundheit und Krankheit II	09-GUP-0007 Wirkung von Akzsuren auf Körper und Gesundheit	Fachmodul 3	05-GUP-0008 Einführung in die berufsspezifische Didaktik
4. FS (Sommer)	09-GUP-0009 Pathologie	09-GUP-0010 Sozialwissenschaftliche Grundlagen von Gesundheit/Krankheit & Public Health	Fachdidaktik	05-GUP-0011 Curriculumentwicklung und Lernorte
5. FS (Winter)	07-101-1501 Einführung in die Gesundheitsökonomie		Fachmodul 4	05-GUP-0012 Schulpraktische Übungen (SPS IIIb)
6. FS (Sommer)	05-GUP-0013 Fachwissenschaftliche Bezüge und Phänomene in gesundheitsberuflichen Situationen		Fachmodul 5	05-BW1-04 Lernen und Instruktion
7. FS (Winter)	05-GUP-0017 Berufsspezifische Forschung	07-401-0406 Theorien, Modelle und Institutionen der Berufsbildung und Berufserziehung	Fachmodul 6	Schulpraktische Übungen im allgemeinbildenden Fach (SPS IIIb)
8. FS (Sommer)	05-GUP-0018 Gesundheitswissenschaftliches Projekt		Fachmodul 7	Fachdidaktik
9. FS (Winter)	30-GUP-0019 Angewandte Ethik	09-GUP-0020 Zusammenfassende gesundheitliche Versorgung	Fachmodul 8	05-GUP-0014 Berufsspezifisches Blockpraktikum (SPS IVV)
10. FS	Erste Staatsprüfung: Wissenschaftliche Arbeit (20 LP) und Prüfungen (10 LP)			

# FACHRICHTUNG GESUNDHEIT UND PFLEGE

## VERANTWORTLICHKEITEN IM STUDIUM

- Modulnummern und ihre Verantwortung:
  - **05-XXX-XXX:**  
Erziehungswissenschaftliche Fakultät
  - **07-XXX-XXX:**  
Wirtschaftswissenschaftliche Fakultät
  - **09-XXX-XXX:**  
Medizinische Fakultät
  - **30-XXX-XXX:**  
Zentrum für Lehrer:innenbildung und Schulforschung

Fachrichtung Gesundheit und Pflege	Algemeinbildendes Fach	Bildungswissenschaften	Erziehungsstudien	Vertiefungsrichtung Gesundheit
<b>Lehramt an berufsbildenden Schulen – Fachrichtung Gesundheit und Pflege (ab dem Wintersemester 2023/24)</b>				
Semester	je 10 LP		je 10 LP	
1. FS (Winter)	07-GUP-0001 Berufsbildungswissenschaft – Struktur und Akzsure	09-GUP-0002 Anatomie I	Fachmodul 1	07-401-0401 Einführung in die Berufs- und Wirtschaftspädagogik sowie die berufliche Didaktik
2. FS (Sommer)	05-GUP-0004 Biochemie	09-GUP-0003 Anatomie II	Fachmodul 2	09-GUP-0005 Psychosomatische Medizin im Spannungsfeld zwischen Gesundheit und Krankheit I
3. FS (Winter)	09-GUP-0006 Psychoonkologische Medizin im Spannungsfeld zwischen Gesundheit und Krankheit II	09-GUP-0007 Wirkung von Arzneimitteln auf Körper und Gesundheit	Fachmodul 3	05-GUP-0008 Einführung in die berufsspezifische Didaktik
4. FS (Sommer)	09-GUP-0009 Pathologie	09-GUP-0010 Sozialwissenschaftliche Grundlagen von Gesundheit/Krankheit & Public Health	Fachdidaktik	05-GUP-0011 Curriculumentwicklung und Lernorte (SPS IIIb)
5. FS (Winter)	07-101-1501 Einführung in die Gesundheitsökonomie		Fachmodul 4	05-GUP-0012 Schulpraktische Übungen (SPS IIIb)
6. FS (Sommer)	05-GUP-0013 Fachwissenschaftliche Bezüge und Phänomene in gesundheitsberuflichen Situationen		Fachmodul 5	05-BW-04 Lernen und Instruktion
7. FS (Winter)	05-GUP-0017 Berufsspezifische Didaktik	07-401-0406 Theorien, Modelle und Institutionen der Berufsbildung und Berufserziehung	Fachmodul 6	Schulpraktische Übungen im allgemeinbildenden Fach (SPS IIIb)
8. FS (Sommer)	05-GUP-0018 Gesundheitswissenschaftliches Projekt		Fachmodul 7	Fachdidaktik
9. FS (Winter)	30-GUP-0019 Angewandte Ethik	09-GUP-0020 Zusammenfassende gesundheitliche Versorgung	Fachmodul 8	05-GUP-0014 Berufsspezifisches Blockpraktikum (SPS IVV)
10. FS	Erste Staatsprüfung: Wissenschaftliche Arbeit (20 LP) und Prüfungen (10 LP)			

Fachrichtung Gesundheit und Pflege	Allgemeinbildendes Fach	Bildungswissenschaften	Ergänzungsstudien	Vertiefungsrichtung Gesundheit
------------------------------------	-------------------------	------------------------	-------------------	--------------------------------

## Lehramt an berufsbildenden Schulen – Fachrichtung Gesundheit und Pflege (ab dem Wintersemester 2023/24)

Semester	je 10 LP		je 10 LP	je 10 LP	
1. FS (Winter)	07-GUP-0001 Berufswissenschaft – Strukturen und Akteure	09-GUP-0002 Anatomie I	Fachmodul 1	07-401-0401 Einführung in die Berufs- und Wirtschaftspädagogik sowie die berufliche Didaktik	
2. FS (Sommer)	09-GUP-0004 Biochemie	09-GUP-0003 Anatomie II	Fachmodul 2	09-GUP-0005 Psychosomatische Medizin im Spannungsfeld zwischen Gesundheit und Krankheit I	05-BWI-03 Entwicklungspsychologie
3. FS (Winter)	09-GUP-0006 Psychosomatische Medizin im Spannungsfeld zwischen Gesundheit und Krankheit II	09-GUP-0007 Wirkung von Arzneimitteln auf Körper und Gesundheit	Fachmodul 3	05-GUP-0008 Einführung in die berufsfeldspezifische Didaktik	05-BWI-02 Praxis- und Studienfeld Schule (SPS I)
4. FS (Sommer)	09-GUP-0009 Pathologie	09-GUP-0010 Sozialwissenschaftliche Grundlagen von Gesundheit/Krankheit & Public Health	Fachdidaktik	05-GUP-0011 Curriculumentwicklung und Lernorte	05-GUP-0012 Schulpraktische Übungen (SPS II/III)
5. FS (Winter)	07-101-1501 Einführung in die Gesundheitsökonomie		Fachmodul 4	05-BWI-04 Lernen und Instruktion	05-GUP-0014 Berufsfelddidaktisches Blockpraktikum (SPS IV/V)
6. FS (Sommer)	05-GUP-0013 Fachwissenschaftliche Bezüge und Phänomene in gesundheitsberuflichen Situationen		Fachmodul 5	Schulpraktische Übungen im allgemeinbildenden Fach (SPS II/III)	05-GUP-0015 Grundlagen der Zahnmedizin und Pharmazie
7. FS (Winter)	05-GUP-0017 Berufsfelddidaktische Forschung	07-401-0406 Theorien, Modelle und Institutionen der Berufsbildung und Berufserziehung	Fachmodul 6	Fachdidaktisches Blockpraktikum (SPS IV/V)	05-BWI-06 Diagnostik, Förderung, Beratung
8. FS (Sommer)	05-GUP-0018 Gesundheitswissenschaftliches Projekt		Fachmodul 7	Fachdidaktik	30-STE-KSK Körper-Stimme-Kommunikation
9. FS (Winter)	30-GUP-0019 Angewandte Ethik	09-GUP-0020 Zielgruppenspezifische gesundheitliche Versorgung	Fachmodul 8	30-STE-PS4-05 Medienbildung und politische Bildung in der Schule	05-BWI-IP-01 Inklusion im Kontext der beruflichen Bildung und Berufsvorbereitung
10. FS	Erste Staatsprüfung: Wissenschaftliche Arbeit (20 LP) und Prüfungen (10 LP)				

# FACHRICHTUNG GESUNDHEIT UND PFLEGE

## LEHRVERANSTALTUNGEN DES ERSTEN SEMESTERS IN GESUNDHEIT UND PFLEGE

Zeit	Montag	Dienstag	Mittwoch	Donnerstag	Freitag
07:30-09:00	Vorlesung „Anatomie“			Praktikum „Anatomie“ (ab 14.11.)	
09:15-10:45				Vorlesung „Anatomie“	
11:15-12:45		Seminar „Institutionen und Systematik der Berufe im Gesundheitswesen“		Übung „Innovative Versorgungsprozesse“	
13:15-14:45					
15:15-16:45		Seminar „Allgemeine Anatomie“			
17:15-18:45			Tutorium Anatomie I		

# FACHRICHTUNG GESUNDHEIT UND PFLEGE

## INFORMATIONEN ZUM PRÜFUNGSAUSSCHUSS

- **Der Prüfungsausschuss Lehramt GuP** ist für den Studiengang Lehramt an berufsbildenden Schulen: Gesundheit und Pflege zuständig
- Der Prüfungsausschuss tagt einmal pro Semester (nächste Sitzung: 18.11.2024)
- **Typische Anliegen an den Prüfungsausschuss GuP:**
  - Anrechnung von Studienleistungen
  - Rücktritt von Modulprüfungen
  - Antrag auf Nachteilsausgleich
  - Anrechnung des Berufspraktikums





# FACHRICHTUNG GESUNDHEIT UND PFLEGE

## ANRECHNUNG DES BERUFSPRAKTIKUMS

Um zur Ersten Staatsprüfung zugelassen zu werden, müssen Sie ein **mindestens zwölfmonatiges Praktikum im Gesundheitswesen** oder eine **abgeschlossene Berufsausbildung in einem Gesundheitsfachberuf** nachweisen

**Gesamtdauer:** 52 Wochen bei Wochenarbeitszeit von 32 Stunden (= Vollzeit), anteilige Anrechnung möglich

**Einschlägige praktische Tätigkeiten (u.a. berufliche Tätigkeiten, FSJ) im Berufsfeld können mit bis zu 6 Monaten angerechnet werden**

Weitere Hinweise:



# FACHRICHTUNG GESUNDHEIT UND PFLEGE

## ANRECHNUNG DES BERUFSPRAKTIKUMS

**Frist zur Antragsstellung:** jeweils 2 Wochen vor der nächsten Sitzung des Prüfungsausschuss

- **Schritt 1:** Vereinbaren Sie einen Termin im Studienbüro
- **Schritt 2:** Senden Sie den **ausgefüllten Laufzettel** per Email an das Studienbüro
- **Schritt 3:** Beratung und **Finalisierung des Antrags** mit dem Studienbüro (bitte Unterlagen / Dokumente mitbringen)
- **Schritt 4:** Prüfung des Antrags durch den Prüfungsausschuss

Weitere Hinweise:



## ORGANISATORISCHES

### INFOMAIL LEHRAMT GUP

- Informationen wie: **Jobmessen, Praktika, nicht studienrelevante Informationen**
- Anmeldung freiwillig, Abmeldung jederzeit möglich
- **Keine Spam-Nachrichten**, weil Versand nur durch Studienbüro und Lehrstuhlmitarbeiter:innen
- Sie können keine Nachrichten an diese Liste versenden!
- **Hinweis zur Anmeldung:** Erst anmelden und dann Bestätigungsmail öffnen und erneut bestätigen!



<https://lists.uni-leipzig.de/mailman/listinfo/info-lehramt-gup>

# FACHRICHTUNG GESUNDHEIT UND PFLEGE

## VERANSTALTUNGSHINWEISE

- 26.09.2024, 10:00 Uhr: offene Fragestunde
- 30.09.2024 12:00 Uhr: Moduleinschreibung (bis 07.10.2023, 17:00)
- 09.10.2024, ab 09 Uhr: Willkommenstag mit Infostraße zum Studienstart
- 10.10.2024, 10:00 Uhr: Auftaktveranstaltung Gesundheit und Pflege
- 16.10.2024, 15:00 Uhr: Feierliche Immatrikulation



Alle Termine im Überblick:

[www.uni-leipzig.de/studienstart](http://www.uni-leipzig.de/studienstart)



# FACHRICHTUNG GESUNDHEIT UND PFLEGE

## VERANSTALTUNGSHINWEISE AUS DER STUDIERENDENSCHAFT

- 07.10.2024, 10:00 Uhr: Campustag
- 08.10.2024, 17:00 Uhr: Abendveranstaltung
- 09.10.2024, 10:00 Uhr: Stadtrallye



Zugang zur WhatsApp Gruppe:



# FACHRICHTUNG GESUNDHEIT UND PFLEGE

## OFFENE FRAGERUNDE

- Sie haben nun die Gelegenheit, alle noch offenen Fragen zu stellen und Unklarheiten aus dem Weg zu räumen.
- **Live-Fragen**
  - Melden Sie sich per „Handzeichen“.
  - Sprecherlaubnis („Bitte Ton einschalten“).
  - Stellen Sie Ihre Frage.
  - Nach Beantwortung werden Sie wieder stumm geschaltet.



## FACHRICHTUNG GESUNDHEIT UND PFLEGE

SCHÖN, DASS SIE DA SIND!

- Als Absolvent:in der Fachrichtung Gesundheit und Pflege stärken Sie das Gesundheitssystem nachhaltig, unterstützen junge Menschen in der Ausbildung, begleiten Innovationsprozesse und fördern den Standort Leipzig und seine Umgebung.





UNIVERSITÄT  
LEIPZIG

# VIELEN DANK UND EINEN GUTEN START INS STUDIUM!

KONTAKT

[gesundheit-pflege-lehramt@uni-leipzig.de](mailto:gesundheit-pflege-lehramt@uni-leipzig.de)

STUDIENSTART

[www.uni-leipzig.de/studienstart](http://www.uni-leipzig.de/studienstart)